

- LEGENDA**
- CTR 1:10.000
 - Reticolo studiato
 - Unità Territoriali Organiche Elementari (U.T.O.E.)
 - Viabilità di progetto
 - Confini comunali

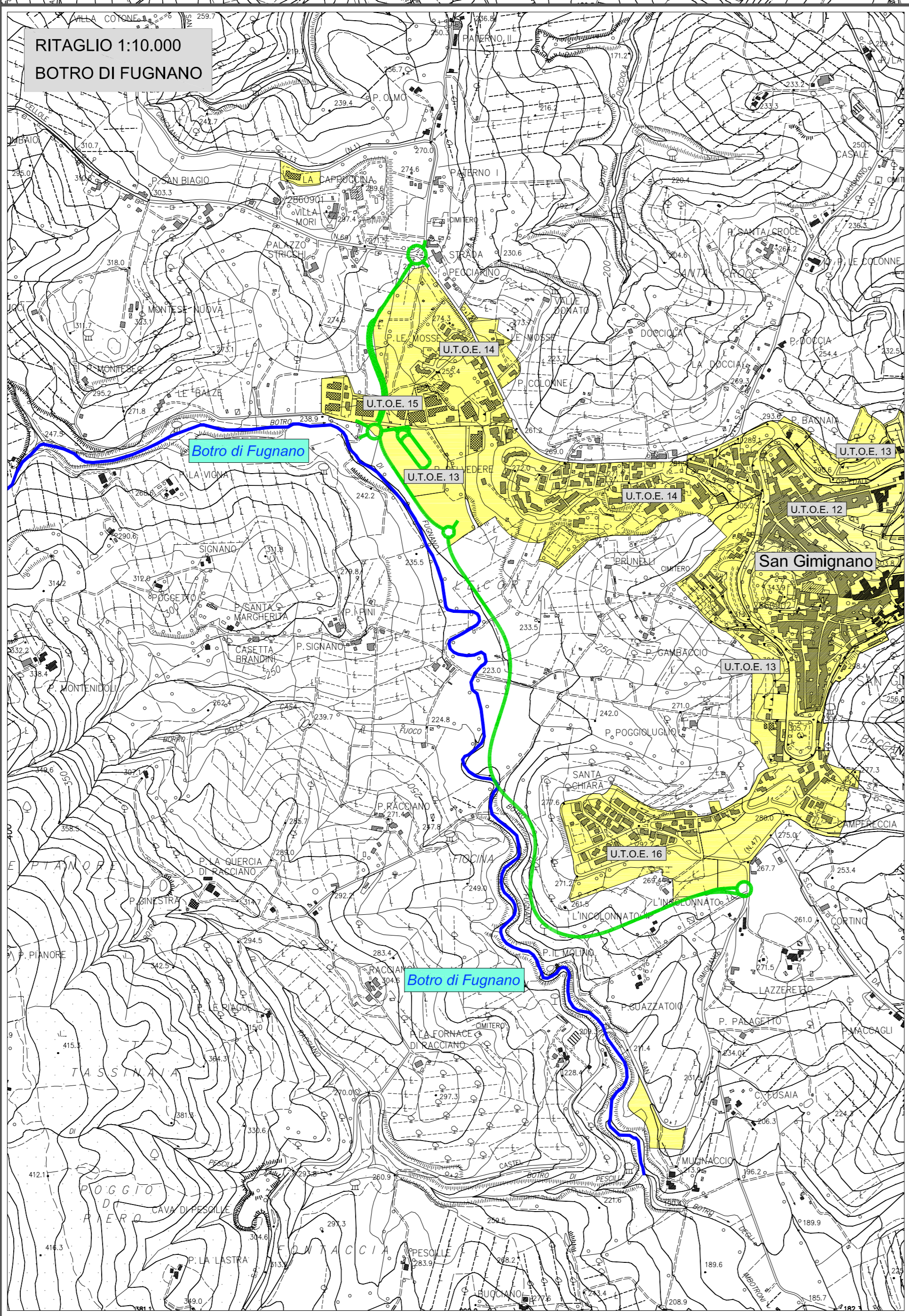

Comune di San Gimignano
Provincia di Siena

STUDIO IDROLOGICO-IDRAULICO PER LA VALUTAZIONE DEL RISCHIO IDRAULICO NEGLI AMBITI DI TRASFORMAZIONE DEL TERRITORIO COMUNALE PREVISTI NEL REGOLAMENTO URBANISTICO AI SENSI DELLA L.R. 1/05 E DELLA D.P.G.R. 26R/07

OGGETTO:
COROGRAFIA GENERALE CON UBICAZIONE DELLE UTOE DEL TERRITORIO COMUNALE E DEI CORSI D'ACQUA IN STUDIO

DATA: NOVEMBRE 2008 **ELABORATO:** TAV 01 **SCALA:** 1:10.000

I Progettisti

Dr. Geol. Simone Raspolini
Via A. Volta, 69 - 53038 Poggibonsi (SI)
Tel. 0577/73464 - Fax. 0577/73463
E-mail: ar1004@provincia.siena.net

Dr. Ing. Alessio Gabriellini
Via Donzetti, 52 - 50018 Scavolini (FI)
Tel. 055/737464 - Fax. 055/737463
E-mail: gabriellini@comune.it

